

# みんなの 福祉

2024年6月号  
No.168

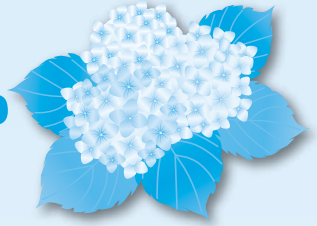

はすだ社協だより

## ふれあい・いきいきサロン活動紹介



ふれあい・いきいきサロンは、誰もが無理なく気兼ねなく通える場として、地域のみなさんが協力して取り組んでいる活動です。主に自治会を単位として、市内では38ヶ所のサロンが運営されています。

社協では高齢のかたの閉じこもり防止や健康増進などを目的とするサロン活動の支援をしています。今回は、サロン活動の様子をご紹介します。



### ① 上2丁目「懐メロ・唱歌」歌声サロン



電子ピアノの音色にあわせて昔懐かしい歌を歌っています。曲の合間には、「クスッ」と笑えるお話もあり、笑顔溢れる雰囲気となりました♪

### ② 根金ふれあいサロン



美しい琴の演奏を堪能しました。演奏を聴きながら、体操や脳トレを行うなど盛りだくさんの鑑賞会となりました♪

### ③ 西洋関山自治会ふれあい健康クラブ



特技ボランティアによるマジックショーを楽しんでいます。「あっ」と驚くマジックの連続に、驚きを隠せませんでした!

### ④ グリーンタウン元気サロン



健康づくりを目的とした体操に取り組んでいます。みなさん集中しながらハツラツと取り組まれていました!

「みんなの福祉」は共同募金の配分金により発行しています

ふれあいネットワーク 社会福祉法人 蓮田市社会福祉協議会  
(ふれあい福祉センター内)

〒349-0121 蓮田市関山4-5-6

TEL 048(769)7111 FAX 048(768)1815

●営業時間

平日午前8時30分～午後5時15分  
(土・日・祝日は休み)

ホームページ <https://www.hasudasisyakyou.or.jp>

E-mail [hureai@hasudasisyakyou.or.jp](mailto:hureai@hasudasisyakyou.or.jp)



©蓮田市社会福祉協議会

令和6年度 主な事業計画

I 基本方針

蓮田市地域福祉活動計画2023の基本理念である「互いに支え合う 地域共生社会の実現」に基づき、地域社会にある福祉課題を解決することを目的として、市民や関係団体と連携を強化し役割分担を行いながら、地域福祉の推進を図ります。

II 重点事業

- ふれあい・いきいきサロン支援事業の充実
- 法人後見事業の推進
- サービス事業者としての取組
- 蓮田市社会福祉大会の開催

III 一般事業

- 印は社協会員世帯へのサービス
- ひとり暮らし高齢者等見守り事業
- はすだ地域支えあいサービス事業
- 紙おむつ支給事業
- 車いす短期貸出事業
- 福祉車両貸出事業
- 福祉意識の醸成（福祉まつり等の開催）
- 福祉教育の推進
- 地域福祉の集い事業
- 地域ネットワークの構築
- 福祉団体の活動基盤の強化（社会福祉関係団体事業活動費の助成）
- ボランティア活動の促進
- 社会福祉法人の連携強化（社会福祉法人連絡協議会の開催等）

- ▼ 災害ボランティアセンター事業
- ▼ 地域歳末たすけあい運動の取組
- ▼ 広報啓発活動（みんなの福祉、ホームページ等）
- ▼ 権利擁護の推進（日常生活自立支援事業）
- ▼ 生活援護活動の取組
- ▼ 社会参加の支援（障害者週間事業）
- ▼ ふれあい福祉センターの管理・運営
- ▼ 理事会、評議員会、監事会、常設委員会の開催
- ▼ 会員加入の促進
- ▼ 共同募金運動の促進

令和6年度当初予算 (表中 単位:千円)

収入の部 合計207,566,000円

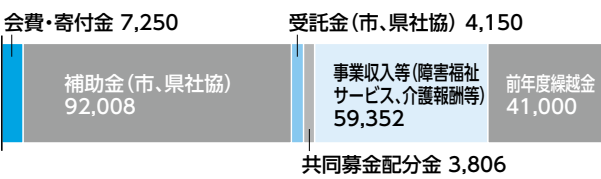

支出の部 合計207,566,000円

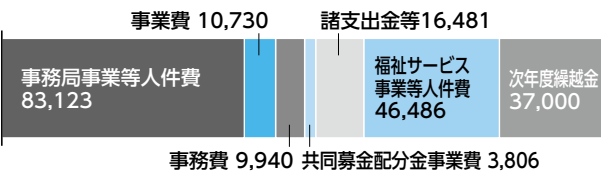

ありがとうございました

共同募金（赤い羽根募金・歳末たすけあい募金）は自治連合会、民生委員・児童委員協議会をはじめ学校や街頭募金などを通じて多くのみなさまのご協力をいただき右記の実績をおさめることができました。

ご協力いただいた募金は、埼玉県共同募金会を通じて民間の福祉団体などへ配分されます。あたたかいご協力誠にありがとうございました。



共同募金運動のご報告

令和5年度赤い羽根募金実績

(単位:円)

戸別募金(自治会を通じて)	3,860,452
街頭募金	164,383
学校募金	68,881
職域募金	183,701
個人・法人募金	21,287
合計	4,298,704

令和5年度地域歳末たすけあい募金実績

(単位:円)

戸別募金(自治会を通じて)	1,680,653
個人・法人募金、街頭募金	43,260
合計	1,723,913

(令和6年3月末日現在)

令和5年度歳末たすけあい運動配分実績

(単位:円)

歳末援護事業(高校生までの子供を養育する非課税世帯等38世帯へ、蓮田市内共通お買物券を贈呈)	380,000
歳末援護品贈呈事業(紙おむつ支給事業に該当しない軽度者等186人に紙おむつを贈呈)	564,330
民生委員・児童委員協議会による慰問事業の支援(一人暮らし高齢者等の歳末訪問支援事業)	300,000
広報啓発事業(社協だより1月号で共同募金運動(赤い羽根募金、歳末たすけあい募金)を周知)	164,835
事務経費(申請書等印刷費、郵送代、事務用品代等)	166,578
合計	1,575,743

(令和6年3月末日現在)

# 各委員会の報告

## 総務委員会

令和6年1月30日に、令和5年度第2回総務委員会を開催し、令和6年度社協会員募集運動及び共同募金運動について下記のとおり方針を決定しました。

皆様のご理解とご協力をお願い申し上げます。

種類	運動期間	会員種別
会員募集	6月～7月	一般会員 500円 協力会員 1,000円 特別会員 5,000円以上

種類	運動期間	募金目安額
共同募金	10月～12月	600円

※募金目安額はあくまでも目安であり、募金を強制するものではありません。

## 地域福祉委員会

令和6年2月13日に令和5年度第1回地域福祉委員会を開催し、社協の活動指針である「蓮田市地域福祉活動計画2023」の進行管理について協議しました。

## ホームヘルパー募集

- 職種** ホームヘルパー（登録ヘルパー）
- 勤務地** 蓮田市内
- 日時** 原則として月曜日～金曜日の週2回程度  
午前8時30分～午後5時のうち2～4時間から相談可
- 賃金** 時給1,300円（ほかに活動1回あたり200円又は400円を支給します）
- 資格** 次のいずれかに該当するかた
- 介護福祉士の有資格者
  - 介護職員初任者研修の修了者
  - 旧ホームヘルパー養成研修2級課程以上の修了者
- ※書類審査後、面接試験を行います。
- 問合せ** 担当：杉山・福田



## 会員募集運動のお願い

社協の活動は、会員のみなさまからご協力いただいた会費や寄附金、補助金などで支えられています。みなさまからの会費は大切な財源となり各種事業へ幅広く活用させていただきます。

令和6年度は、6月1日から約2ヶ月間、自治会等を通じて会員募集を進めさせていただきます。ご協力よろしくようお願い申し上げます。

※会員の種別は、左記「総務委員会」記事中の表のとおりです。

会員会費の納入期間と会員台帳の整備期間の隔たりを解消するために、今年度から下記のとおり変更いたします。

	会費納入期間	サービス有効期間
令和5年度まで	4月1日～翌年3月31日	4月1日～翌年3月31日
令和6年度以降	4月1日～翌年3月31日	10月1日～翌年9月30日

※令和6年4月1日から9月30日については、令和5年度のサービス有効期間を延長し対応いたします。

## 社協機材等の予約受付について

社協の貸出機材は、多くのかたにご利用いただいている所ですが、円滑な貸出しのため、予約受付を下記のとおりいたします。

皆様のご理解とご協力をお願い申し上げます。

機材等の名称	予約受付の開始日(期間)	対象
テント・福祉教育備品・レクリエーション用品など	使用する日の属する月の3か月前の初日から	ボランティアグループ・自治会・サロンなど
印刷機		
福祉車両	使用する日の属する月の1か月前の初日から3日前まで	社協会員世帯など

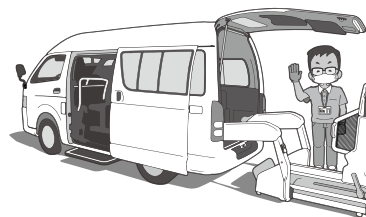

## ボランティア活動保険 ～事故やケガに備えて～

ボランティア活動保険は、活動中の偶発の事故によるケガや損害賠償責任を補償します。

令和6年度の加入を受け付けています。補償期間は加入日の翌日から令和7年3月31日になります。

ご加入プラン	基本プラン	天災・地震補償プラン
保険料	350円	500円
地震・噴火・津波による死傷	×	○
特定感染症	補償開始日から補償	

- ※基本プランでは、地震・噴火・津波に起因する死傷は補償されません。
- ※令和5年5月8日以降、新型コロナウイルス感染症の感染症法上の分類が5類感染症に変更されたことに伴い、従来の加入プランから「特定感染症重点プラン」を廃止して「基本プラン」と「天災・地震補償プラン」の2つのプランになります。
- ※特定感染症についても10日間の免責期間がなくなり、補償開始日から補償対象となりました。なお、令和5年5月8日以降、新型コロナウイルス感染症は対象外となりました。
- ※保険料は年度途中の加入でも同額です。

# 情報コーナー



「みんなの福祉」についてのお問い合わせは ☎048-769-7111へ

## 温かいみなさまの善意 (敬称略)

期日	氏名・企業名・団体名	金額 (単位:円)
11.21	匿名	191
12.11	谷地 茂夫	5,000
12.20	匿名	10,000
12.25	匿名	10,000
12.27	匿名	3,000
1.24	匿名	3,000
1.30	東 和美	1,500
2.22	(株)ベルク黒浜店 お客様一同	46,413
2.22	保育ボランティア ゆりかご	2,260
3.27	岩崎工業株式会社	17,679
3.27	匿名	480
3.27	東 和美	1,500
3.27	匿名	1,500
4. 2	匿名	10,000

その他、紙おむつやフェイスタオル、衛生用品等多数の物品寄附をいただきました。  
お寄せいただいた金品につきましては、地域福祉事業の推進に活用させていただきます。

## 令和6年 能登半島地震災害義援金 (敬称略)

期日	氏名・企業名・団体名	金額 (単位:円)
1. 1	ボーイスカウト蓮田第1団	113,379
1.22	匿名	10,000
1.26	埼玉県年金者連盟蓮田支部	36,000
2.26	たのしく語らう会	3,285

## 令和5年度社協会員募集運動加入のお知らせ (御礼)

特別会員  
医療法人社団 桃李会 佐々木耳鼻科・眼科 (1口)

## 職員募集

地域福祉の推進に熱意と責任感のあるかたを募集します。

**職種** 一般職 (正職員)  
**募集人員** 若干名  
**勤務先** 蓮田市社会福祉協議会事務局  
蓮田はなみずき作業所

**受験資格** 次のすべてに該当するかた  
①昭和54年4月2日以降生まれ  
②高等学校卒業  
③社会福祉士、精神保健福祉士、介護福祉士、社会福祉主事任用資格のいずれかの有資格者  
④普通運転免許の所持者 (AT車免許可)

**採用予定日** 令和6年10月 1日(火)  
**応募締切** 令和6年 6月20日(木)  
**第一次試験** 令和6年 7月 6日(土) 記述試験、作文試験  
**第二次試験** 令和6年 7月29日(月) 面接試験  
**問合せ** 総務課

## 福祉教育ボランティア養成講座 全3日間 参加者募集

市内小中学校の福祉教育体験学習のボランティアとして活動してみませんか。

活動に向けて知識と実践的技術を学びます。

**日時** 【1日目】令和6年8月20日(火)  
午後1時30分～4時30分  
【2日目】令和6年8月21日(水)  
午後1時30分～4時30分  
【3日目】令和6年8月28日(水)  
①午前9時30分～正午  
②午後1時30分～4時00分

※3日目は①または②のどちらかの時間帯をお選びいただけます(先着順)

**会場** ふれあい福祉センター(8/20、21)、  
蓮田市総合文化会館ハストピア(8/28)  
**内容** 【1日目】(講義) 車いすの操作方法・介助方法  
【2日目】(講義) 視覚障がい者の疑似体験とガイドヘルプ法

【3日目】(実践) ふくし体験教室  
※夏のボランティア体験&サマースクール2024プログラム

**講師** 国立病院機構 東埼玉病院  
社会福祉法人 全国ベテチャット協会  
視覚障害者支援センター熊谷

**対象** 市内在住で、修了後福祉教育ボランティアとして活動いただけるかた

**定員** 16名(先着順)

**参加費** 350円～(保険料) ※任意

**申込締切** 令和6年8月5日(月)

**問合せ** 地域福祉課

## 「夏のボランティア体験&サマースクール2024」を開催します

～この夏、ボランティア活動を体験してみませんか～

社協では、7月～9月にボランティア活動に参加するきっかけとなる、体験プログラムを実施します。

この体験プログラムは、ボランティアグループや福祉団体、福祉施設などの協力により、点字や手話の講座、乳幼児や障がいのあるかた、高齢のかたとのふれあいなど、多数のメニューを予定しています。

子どもから大人まで、誰もが気軽にボランティア活動を体験できるプログラムです。詳しくは、6月以降に掲載する社協のホームページをご覧ください。

みなさまのご参加をお待ちしています。

**問合せ** 地域福祉課



## 助成金のご案内

社会福祉関係団体の活動を支援し、地域福祉の向上を図るため、市民のみなさまからお預かりした会費などを財源として、「社会福祉関係団体に対する事業活動費」を助成します。

**<募集要項・申請書類>**

社協窓口での配布のほか、社協ホームページからダウンロードできます。

※助成の要件がありますので、募集要項をご覧ください。

**<申請受付期間・申請方法>**

令和6年7月19日(金)までに社協窓口へ申請書を提出してください。

**問合せ** 総務課